

Project: 04-2025 ch. de Mons

Transformation et extension au 1er étage arrière  
dans une maison unifamiliale.

Chaussée de Mons 1170, 1070 Bruxelles  
réf. cadastrales 21306 Section D N° 0127

Maitre ouvrage

Mr. EL ABBAS EL GHALEB RACHID  
Madame, LAABAS LAILA  
CHAUSSEE DE MONS , 1170  
ANDERLECHT 1070

Architecte :

AL ZOBAI Adel

Nieuwelaan, 58

1853 Strombek-Bever-Belgique

Tél/fcx : 02/479 84 28

95m : 0494.05.02.04

E- mail alzobai@yahoo.fr

alobai@yahoo.fr

0494.05.02.04

Inscrit au tableau de l'Ordre des architectes de la province de Brabant francophone

| Plans (Situation projetée ) |               |
|-----------------------------|---------------|
| rez,etages                  |               |
| Coupe AA et façades         |               |
| Implantation et situation   |               |
| Index                       | Modifications |
|                             |               |
|                             |               |
|                             |               |
|                             |               |
|                             |               |
|                             |               |

| LEGENDE                                    |                              |
|--|------------------------------|
| <div><div></div><div>Afbraak</div></div>   | I.I.V.: IJluisheid water     |
| <div><div></div><div>Nieuw</div></div>     | E.F.: Eaux fécales           |
| <div><div></div><div>Bestaand</div></div>  | F.W.: Fecaal water           |
| <div><div></div><div>Riolering</div></div> | S.V.: Secundaire verlichting |
|  | R.V.Ai: Regen water afvoer   |
|  | A.Si: Sanitaire verlichting  |
|  | G.Ai:Gaz afvoer              |

Datum: 30-04-2025 Echelle: 1/100-1/50-1000

TOUTES LES COTES DONNEES A TITRE D'INDICATION SONT A VERIFIER SUR PLACE PAR LES ENTREPRENEURS  
POUR STRUCTURE BETON,BOIS,METAL: VOIR PLAN BUREAU D'ETUDE EN STABILITE

OBJET DE LA DEMANDE:  
Propriété de M. et Mme. EL ABBAS EL GHALEB  
Cadastrée Section 21306 D 0127



SITUATION

OBJET DE LA DEMANDE  
 PROPRIETE DE M. et Mme.  
 EL ABBAS EL GHALEB  
 Cadastree section D n° 127  
 Contenance:  $\pm 0,91$  ares

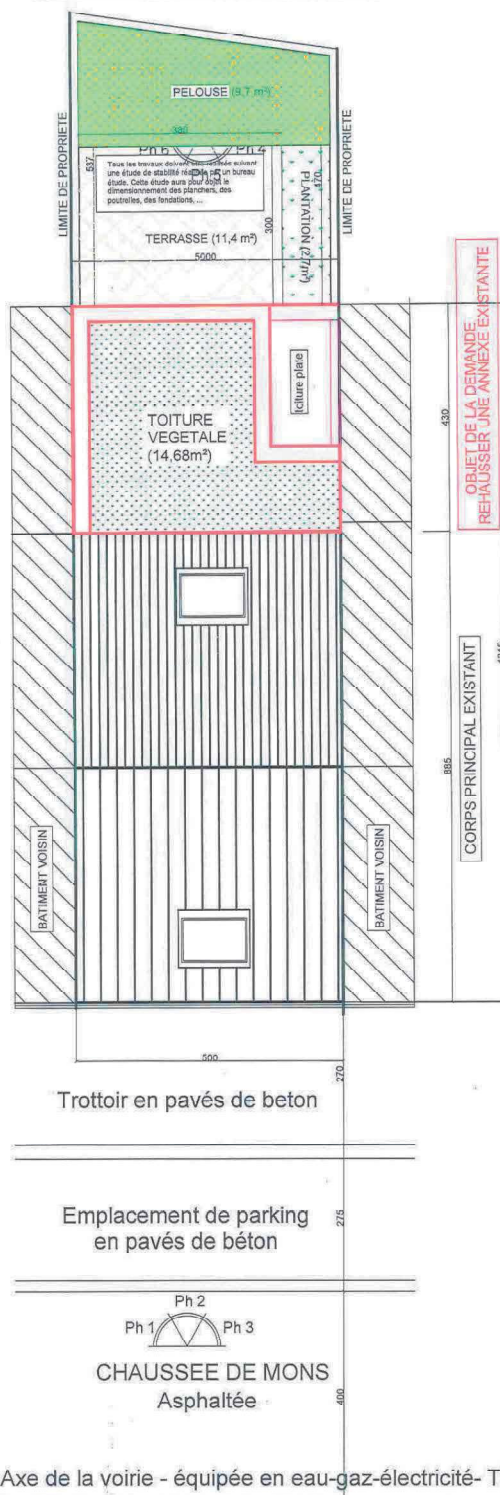

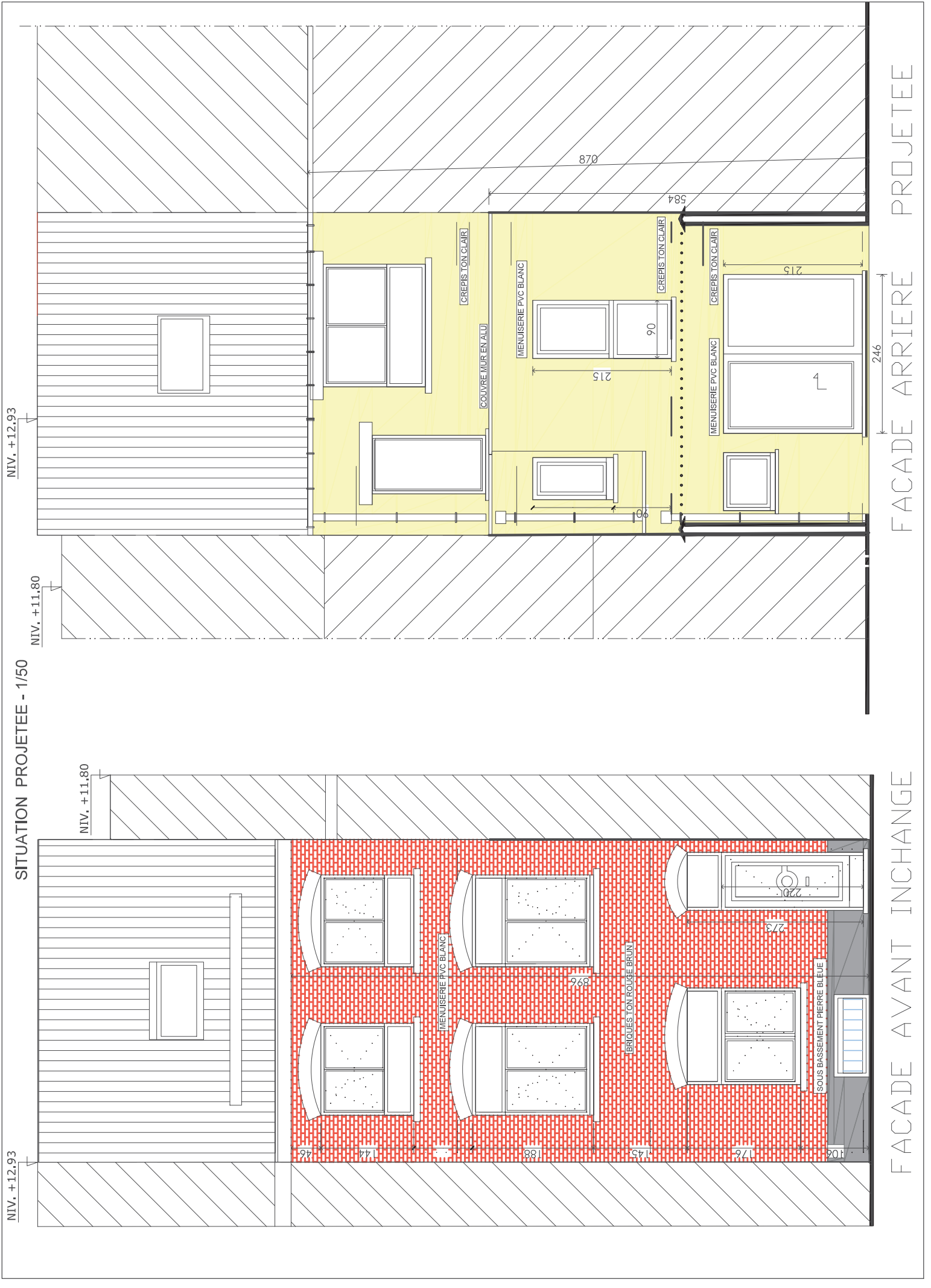

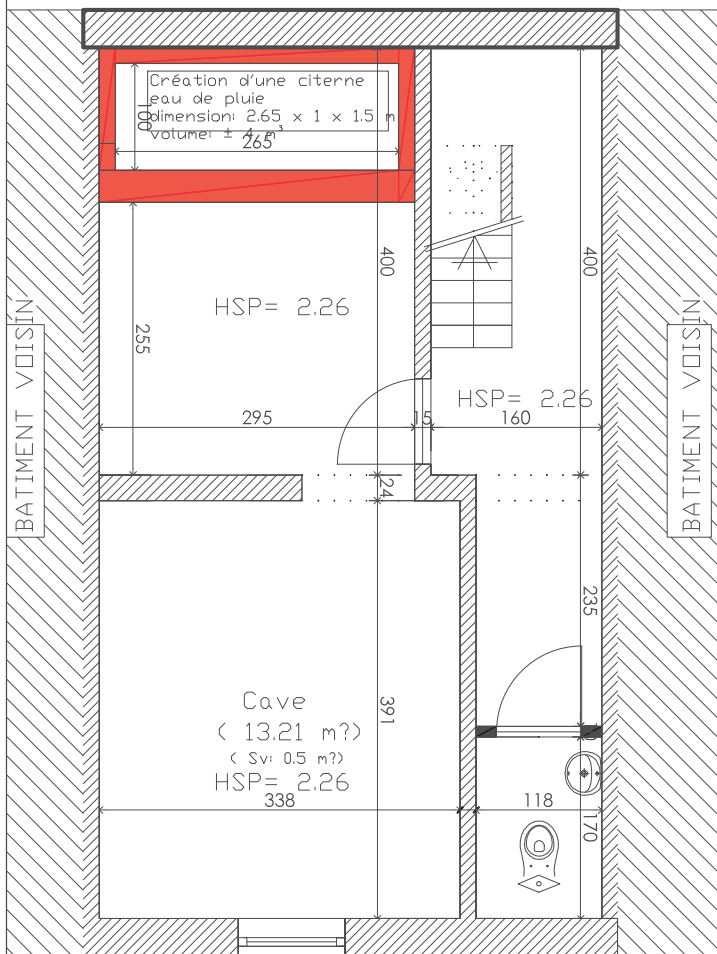

PLAN CAVE

PROJETE

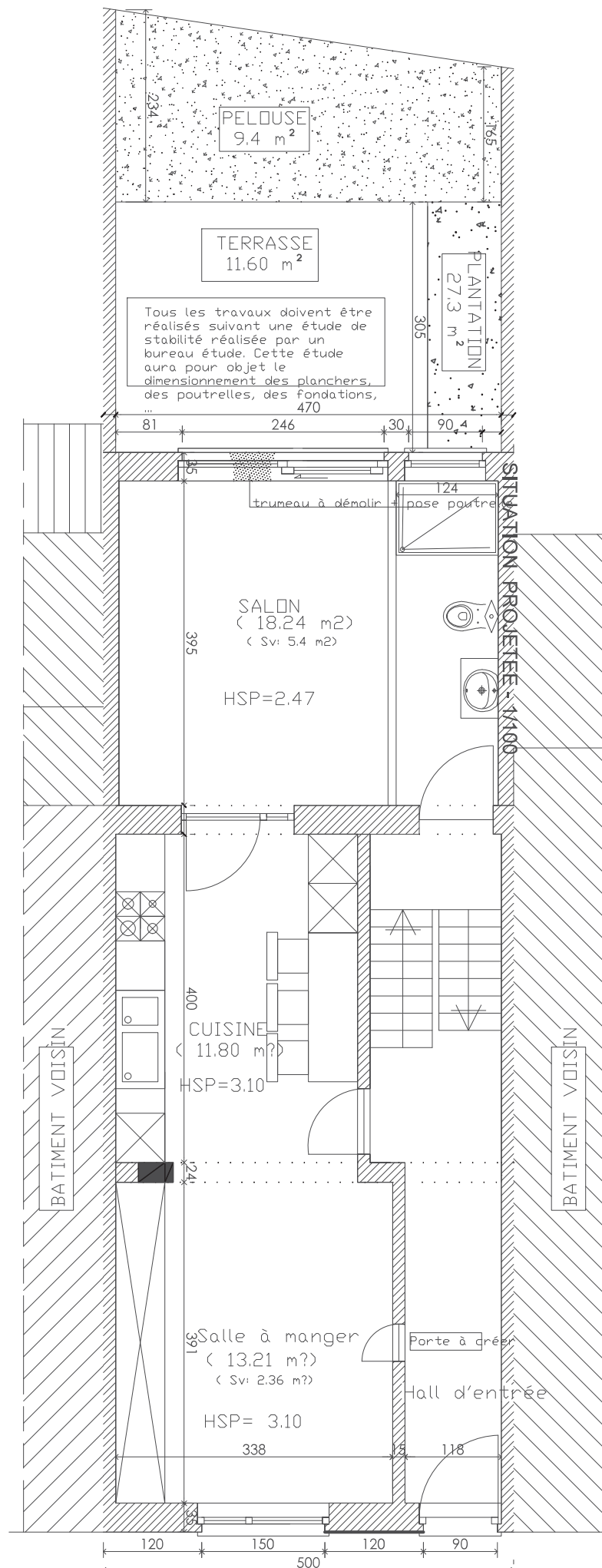

PLAN REZ

PROJETE



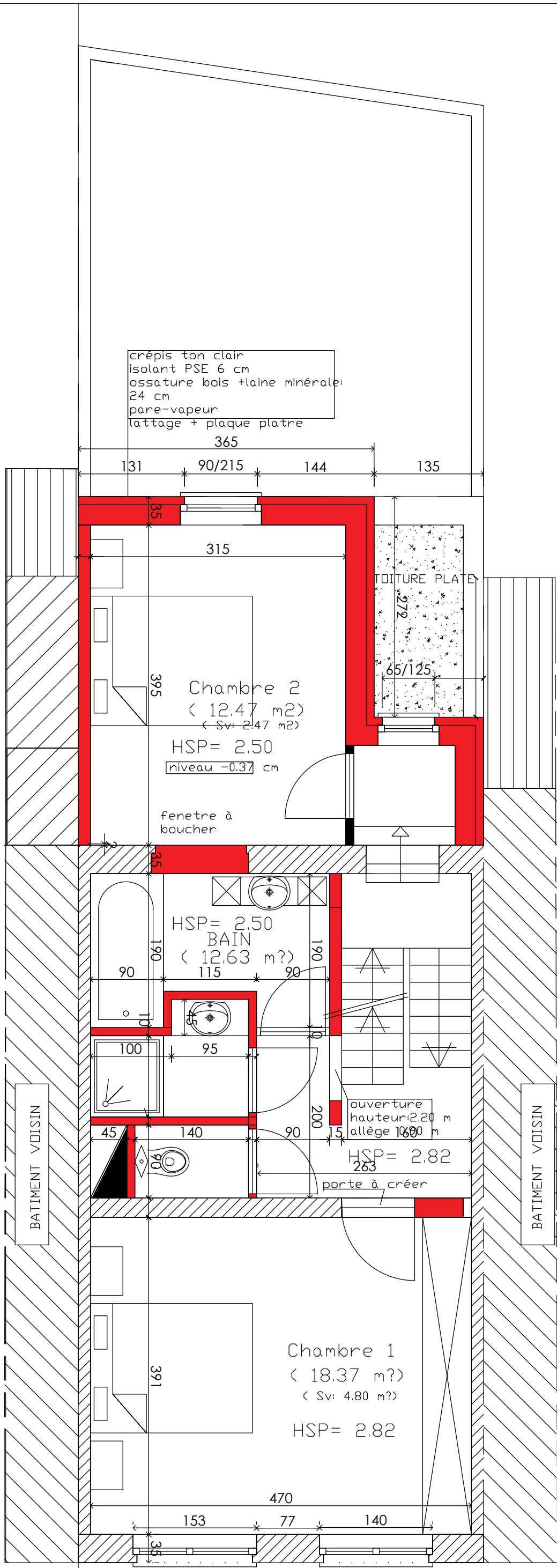

PLAN REZ+1 PROJETE

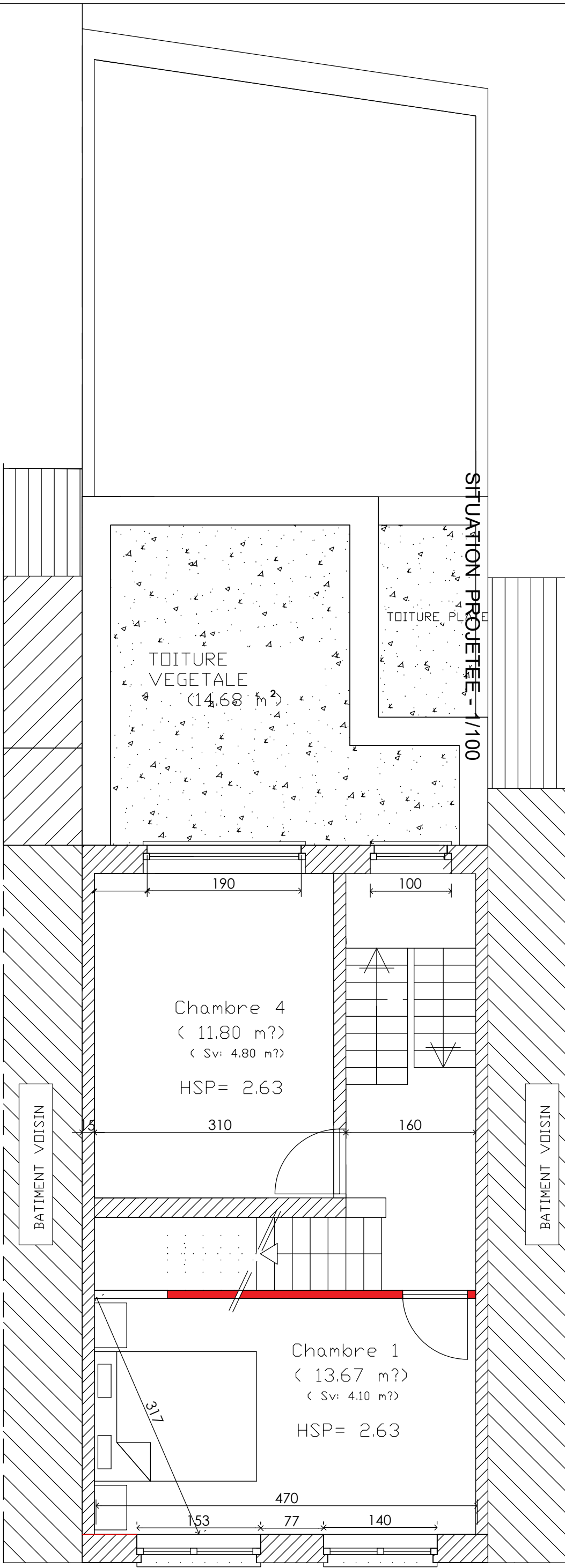

PLAN REZ+2 PROJETE



SITUATION PROJETEE - 1/100

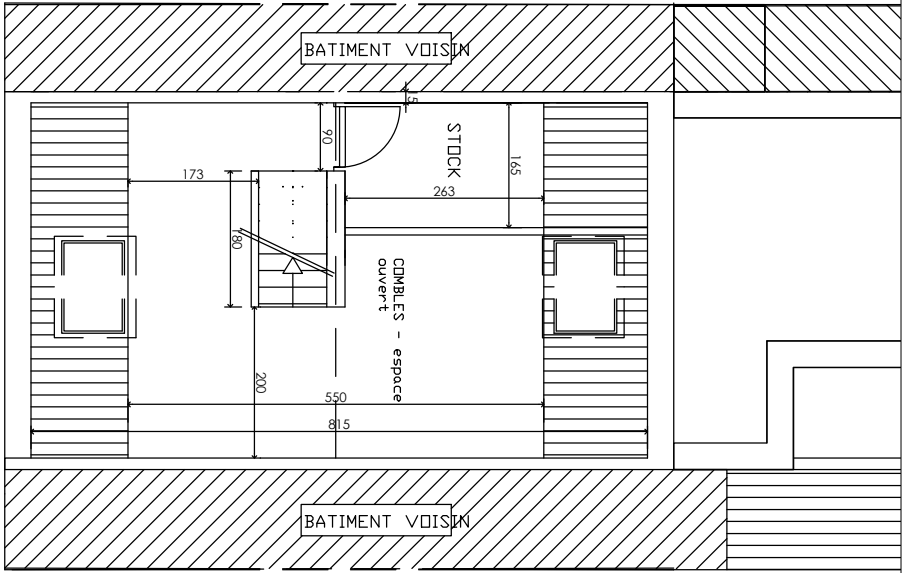

PLAN COMBLES PROJETE

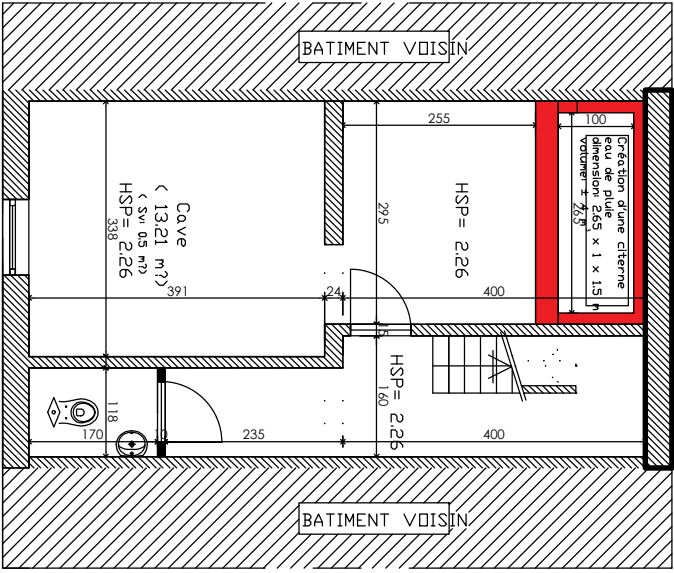

PLAN CAVE PROJETE

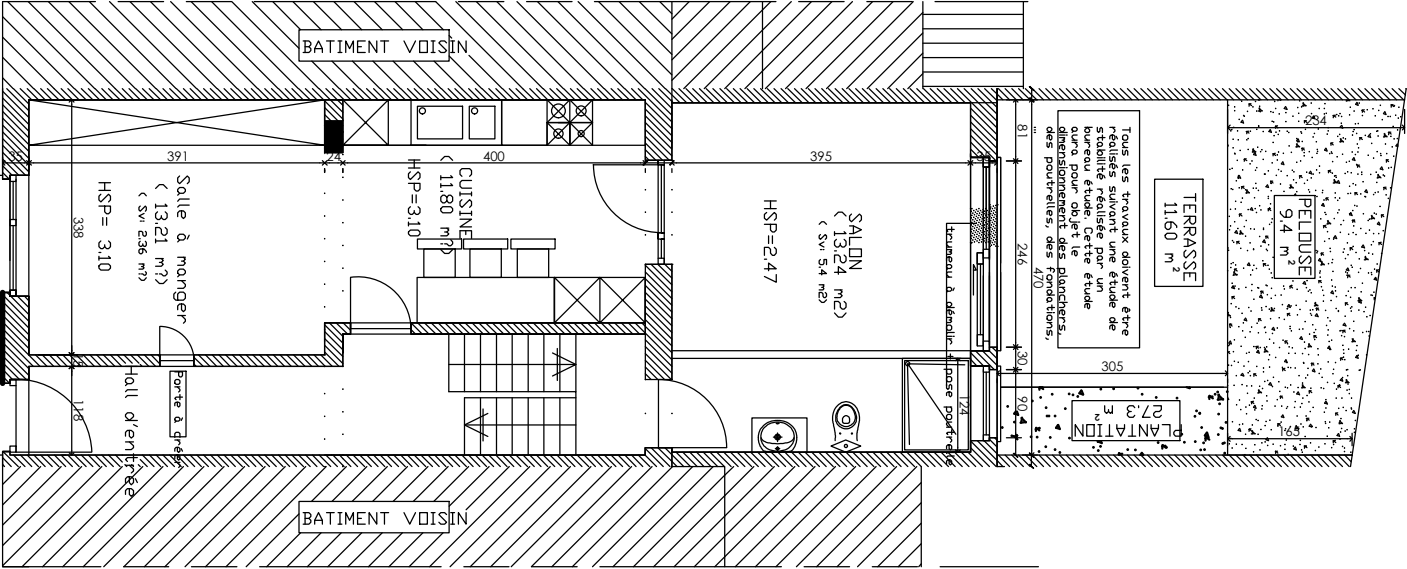

PLAN REZ PROJETE

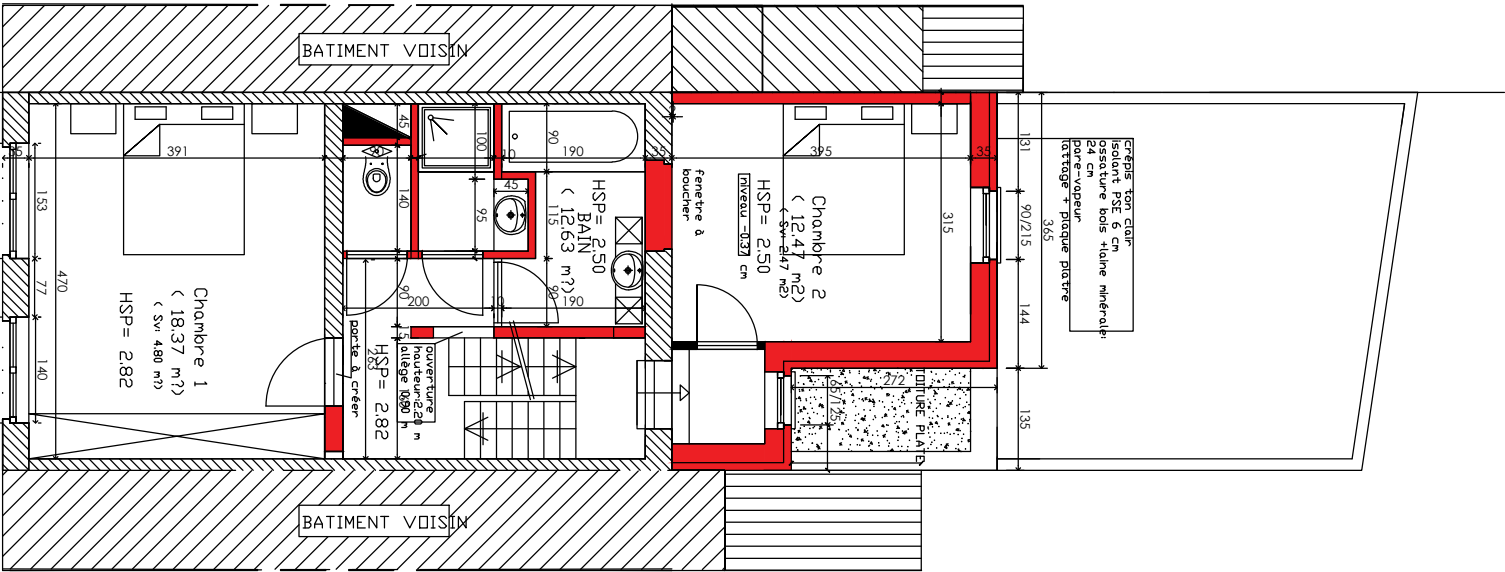

PLAN REZ+1 PROJETE

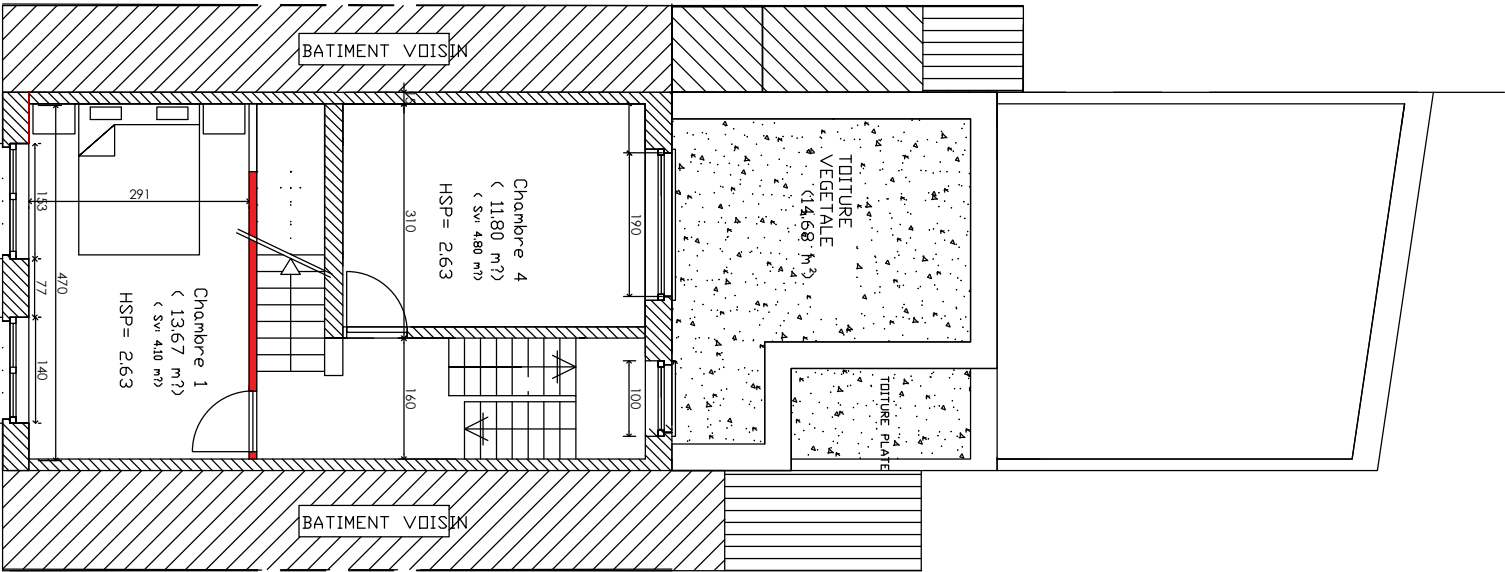

PLAN REZ+2 PROJETE